

RESERVA EXTRATIVISTA MARINHA DA BAIÁ DO IGUAPE

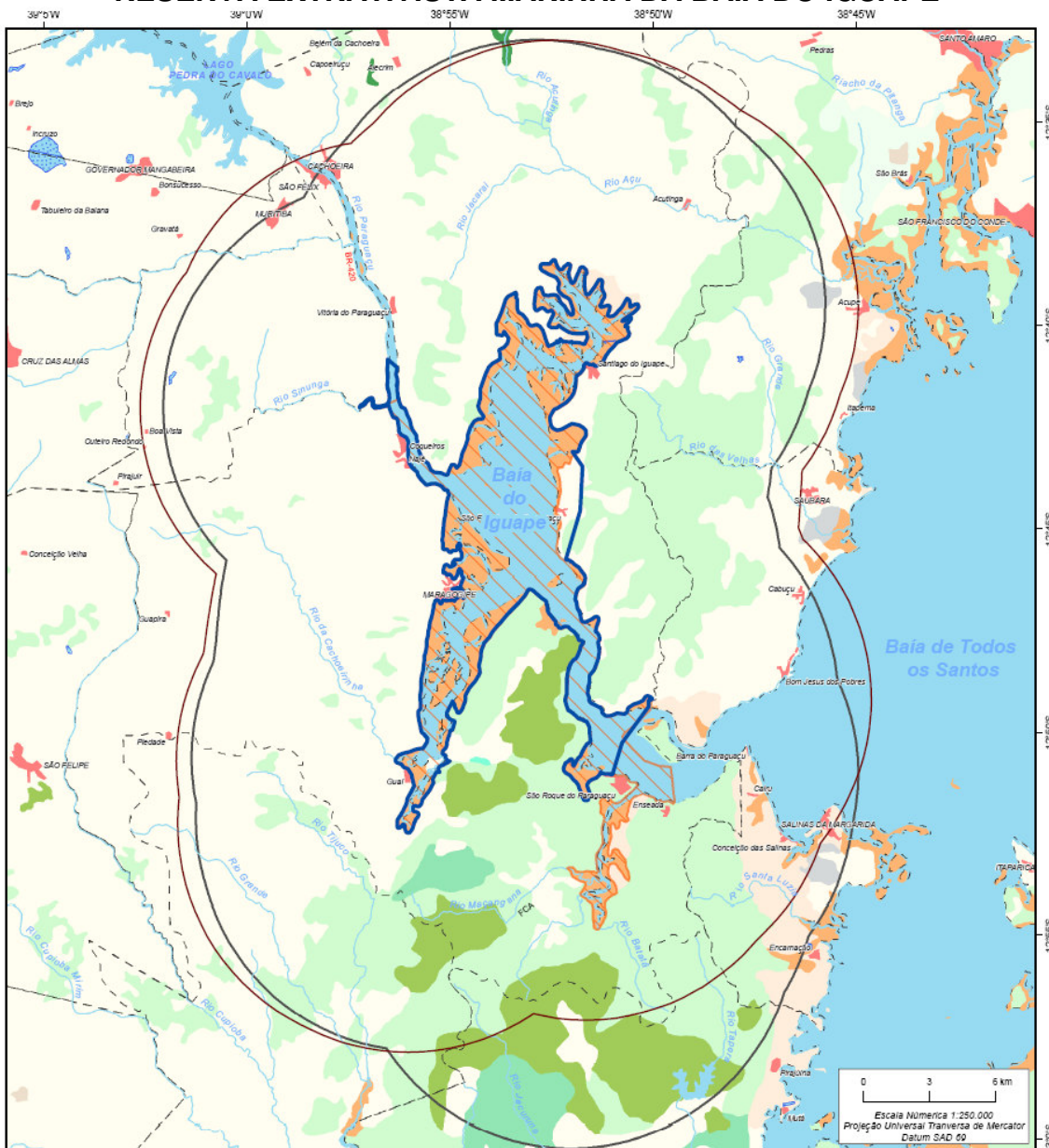

Convenções Cartográficas	
	Hidrografia
	Rodovias Pavimentadas
	Rodovias Implantadas
	Estrada Carroçável
	Ferrovias
	Limite Municipal
	Polygonais da Origem
	RESEX Marinha da Baía do Iguaçu
	Zona de Amortecimento da RESEX
	Polygonais da Alteração
	RESEX Marinha da Baía do Iguaçu
	Zona de Amortecimento da RESEX
	Floresta Ombrófila Estágio Primário
	Floresta Ombrófila Estágio Médio - Avançado de Regeneração
	Floresta Ombrófila Estágio Inicial de Regeneração
	Manguezal
	Restinga
	Brejo
	Mata Ciliar
	Reflorestamento
	Área Antropizada
	Agropecuária Cacaú
	Corpos D'Água Permanentes
	Corpos D'Água Intermitentes
	CIDADE / Localidade

A Reserva Extrativista Marinha da Baía do Iguaçu, foi criada pelo Decreto de 11 de agosto de 2000, estando localizada nos Municípios de Maragogipe e Caçoara, no Estado da Bahia. Em 13 de Outubro de 2009 tem o seu Memorial Descritivo alterado através da Lei Federal nº12.058, passando a ter um perímetro aproximado de 163.510,22 metros e com área aproximada de 10.074,42 hectares.

Fonte:
 - Memorial Descritivo da Resex da baía do Iguaçu. Art.24. Lei Federal Nº 12.058, Outubro de 2009.
 - Mapeamento da Cobertura Vegetal do Estado. SEAGR/UDF, 1999. Escala 1:100.000.
 - Base Cartográfica da Bahia. SEI, 2001. Escala 1:100.000.